

Aliaga

Las obras para convertir el molino en museo se iniciarán este año

Un error administrativo en la redacción del proyecto retrasa la licitación

M. CRUZ AGUILAR / Teruel

El proyecto para convertir el antiguo Molino Alto en museo y hospedería verá por fin la luz. La iniciativa, que estaba paralizada por un error en la tramitación, ha sido de nuevo aprobada por el Ayuntamiento y ahora se encuentra en periodo de exposición pública. El objetivo de los responsables municipales es adjudicarla en los próximos meses con el fin de que las obras puedan iniciarse antes de que termine el año.

El alcalde, Sergio Uche, destacó que ya cuentan con los 2,5 millones de euros necesarios para finalizar los trabajos. El dinero se ha obtenido a través del Plan Miner, que exige que la obra esté justificada antes de finales de 2012. En ese presupuesto se incluye tanto la construcción del alojamiento y el restaurante como la recuperación de la antigua maquinaria de moler.

El molino de Aliaga, que funcionaba mediante un sistema hidráulico, se ubica junto al camino que conduce a Miravete de la Sierra, en las inmediaciones del río Guadalope. La infraestructura cuenta con varias edificaciones que albergaban tanto la maquinaria como los almacenes para el trigo y la harina.

Todo el mecanismo que se usaba antaño para moler es

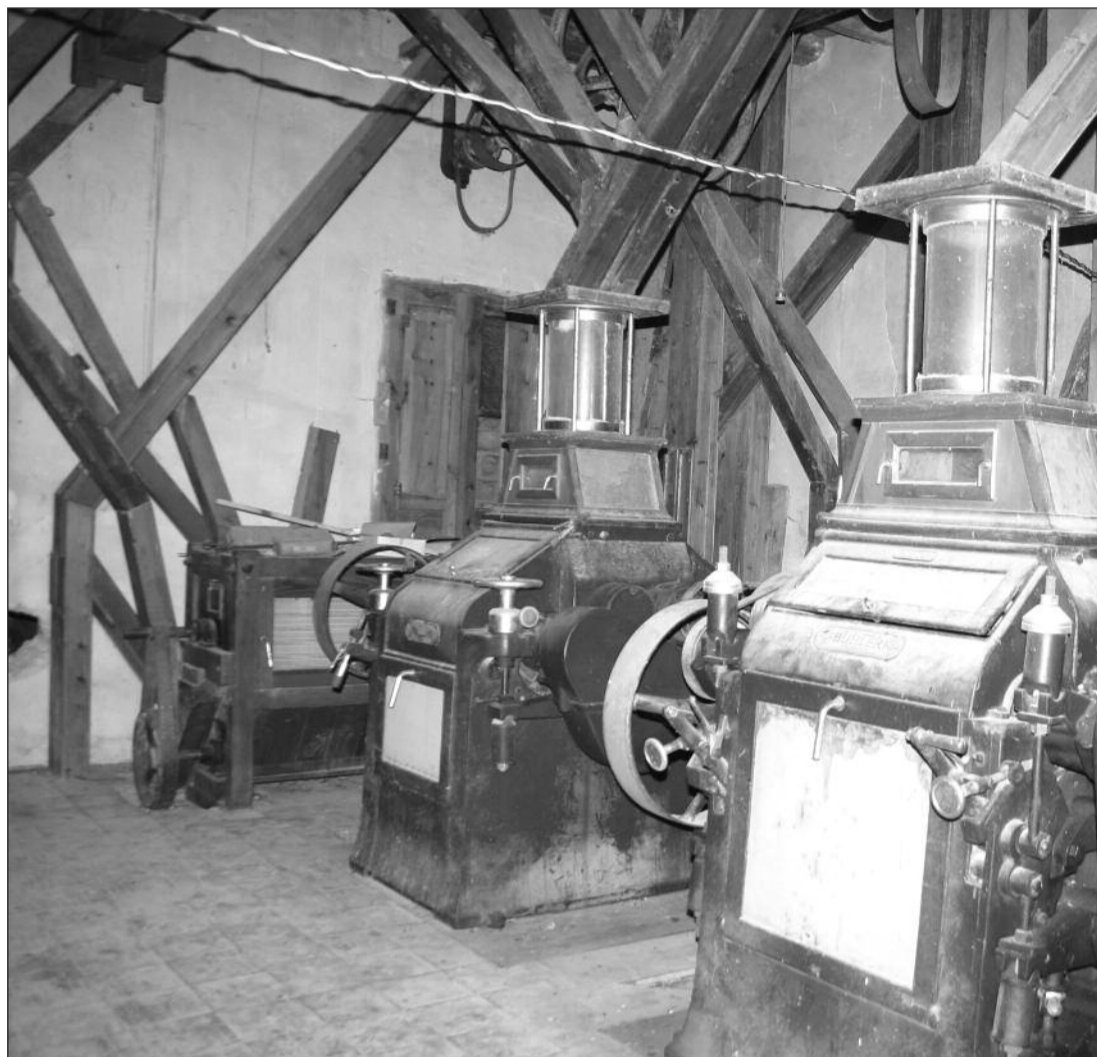

La maquinaria para moler el trigo se encuentra en perfecto estado de conservación

de madera y se encuentra en un aceptable estado de conservación, por lo que será restaurado. El proyecto también prevé acondicionar los

circuitos de agua que posibilitaban el molido del trigo.

En el resto de los edificios se construirá una zona de alojamiento que contará con

14 habitaciones, según argumentó Sergio Uche. El alcalde especificó que en la localidad hay tres viviendas de turismo rural, pero este nue-

Los datos

2,5 millones

de euros es el dinero procedente del Plan Miner que se empleará en acometer las obras

14 habitaciones

tendrá la zona de hospedería del Molino Alto, que contará también con restaurante y museo

vo alojamiento podría suponer un revulsivo para atraer nuevos turistas. Las instalaciones contarán además con un restaurante.

El Ayuntamiento confía en adjudicar las obras en un plazo mínimo puesto que cuando se licitaron con anterioridad optaron a ellas un total de 19 empresas.

El Molino Alto podría tener sus orígenes en el siglo XIII, según la documentación existente. Se empleó para moler el trigo hasta el año 1936, cuando quedó en desuso. En 1950 se reabrieron las instalaciones, que se utilizaron hasta la década de los 70. Desde entonces el edificio quedó cerrado, por lo que la maquinaria "está intacta y es una maravilla", precisó el responsable municipal.

Las instalaciones del molino se ubican sobre una parcela de propiedad municipal que tiene 5.656 metros cuadrados en la que hay proyectadas amplias zonas ajardinadas. El edificio se encuentra en un paraje de gran belleza junto al cauce del Guadalope.

Cella

Cáritas vende ropas y complementos para la fiesta medieval

Exposición de productos de los talleres A todo trapo y Nos curtimos

REDACCIÓN / Teruel

Los cellanos están ultimando los preparativos para celebrar el próximo fin de semana la recreación de la leyenda de Zaida y el Cid. Para los que quieran completar o renovar su vestuario, Cáritas ha organizado una exposición en la ermita del Loreto en la que se muestran los productos elaborados en los talleres A todo trapo y Nos curtimos, muchos de ellos inspirados en el medievo.

El grupo de Cáritas de Cella pretende con esta actividad dar a conocer la labor dentro

de los programas de empleo e inserción y mostrar a la sociedad que las personas en situación de dificultad social pueden realizar actividades socialmente útiles.

Horarios

La exposición y venta de los productos se desarrollará hasta el próximo día 4 de septiembre en la ermita del Loreto en horario de 17:30 a 20 horas. Entre los productos hay trajes y capas inspirados en el medievo y complementos en piel como bolsos o cinturones.



La exposición con los productos de Cáritas se ubica en la ermita del Loreto de Cella